

## 乗合タクシー時刻表 【 泊野・白男川エリア 】

運行会社：(株)宮都タクシー TEL 0996-53-1135

運行日：月～金	往路			復路		
	第1便	第2便	第3便	第1便	第2便	第3便
きらら	8:30	9:30	11:30	11:30	13:30	15:40
泊野高峰	8:35	9:35	11:35	11:25	13:25	15:35
一ツ木	8:45	9:45	11:45	11:15	13:15	15:25
浅井野						
白男川	8:50	9:50	11:50	11:10	13:10	15:20
日当瀬	8:55	9:55	11:55	11:05	13:05	15:15
下川口						
海老川						
共用エリア指定降車場所	9:00	10:00	12:00	11:00	13:00	15:10

※この路線は、定路線運行ではありません。  
 上表の時刻は目安であり、予約状況によって運行時刻は変わります。ご注意ください。

### ○共用エリア指定乗降場所【虎居・宮之城屋地・時吉地区】

- |            |              |          |
|------------|--------------|----------|
| 1. 上向中     | 9. 轟町        | 17. 愛宕入口 |
| 2. 若草公園入口  | 10. 北薩森林管理署前 | 18. 屋地本町 |
| 3. 西町入口    | 11. 薩摩郡医師会病院 | 19. 屋地仲町 |
| 4. 虎居地区公民館 | 12. 宮之城ちくりん館 | 20. 屋地上町 |
| 5. 虎居町     | 13. 川原       | 21. 町頭   |
| 6. 虎居      | 14. 宮都大橋     | 22. 町頭上  |
| 7. 虎居旭町    | 15. さつま町役場本庁 |          |
| 8. 薩摩中央高校前 | 16. 宮之城鉄道記念館 |          |

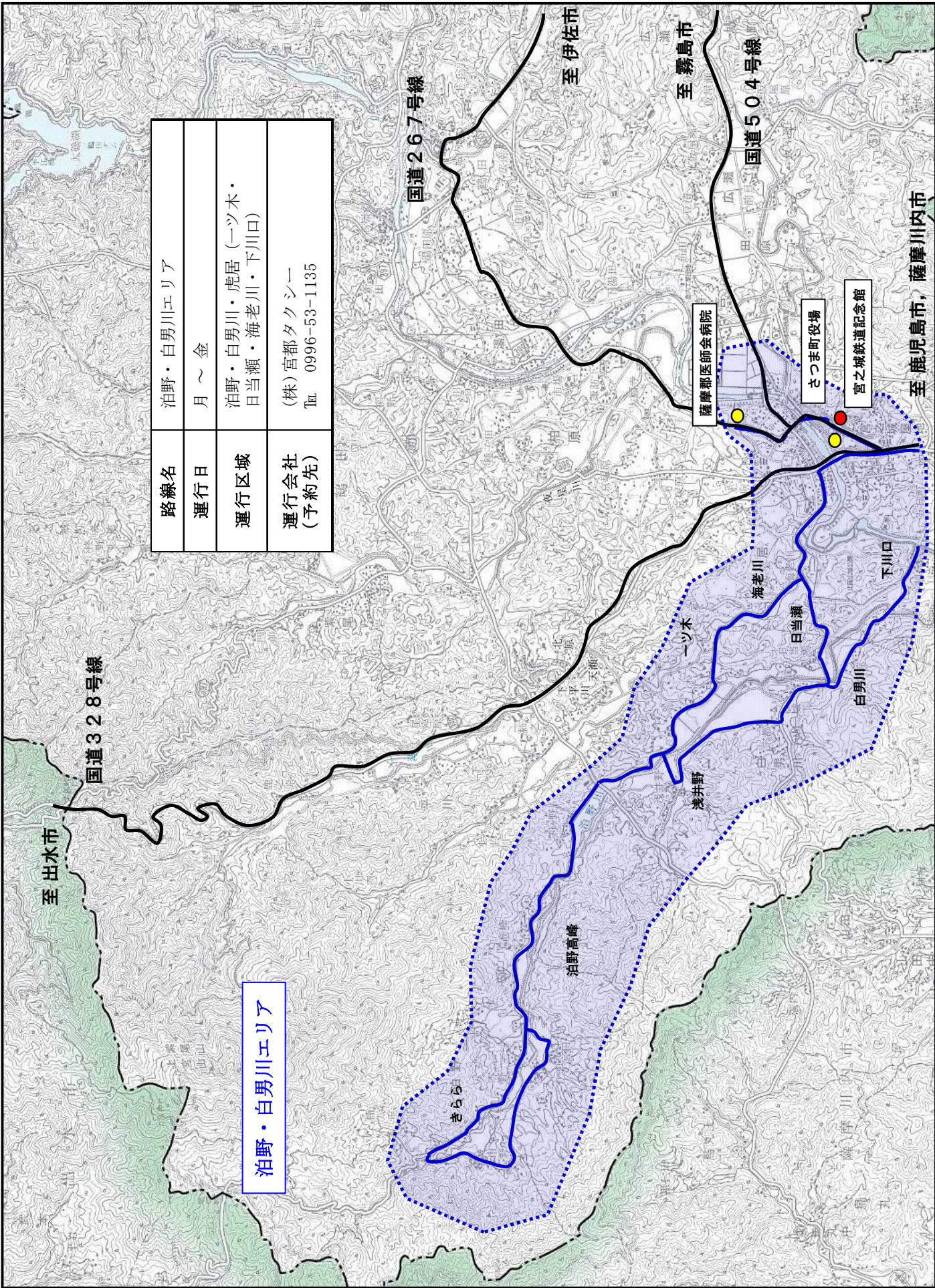

路線名	泊野・白男川エリア
運行日	月～金
運行区域	泊野・白男川・虎居（一ツ木・ 白当瀬・海老川・下川口）
運行会社 (予約先)	(株)宮都タクシー TEL 0996-53-1135

泊野・白男川エリア

国道328号線

国道267号線

国道504号線

至 出水市

至 伊佐市

至 霧島市

至 鹿兒島市, 薩摩川内市

薩摩郡医師会病院

さつま町役場

宮之城鉄道記念館

きらら

泊野高峰

浅井野

一ツ木

海老川

白当瀬

白男川

下川口