

乗合タクシー時刻表 【 湯田・佐志エリア 】

運行会社：(株)宮都タクシー TEL 0996-53-1135

運行日：月～金	往路			復路		
	第1便	第2便	第3便	第1便	第2便	第3便
湯田中	8:00	9:00	11:50	9:00	11:50	16:00
西湯田原						
湯田上	8:05	9:05	11:55	8:55	11:45	15:55
湯之元						
湯田下	8:10	9:10	12:00	8:50	11:40	15:50
池之野						
広瀬	8:15	9:15	12:05	8:45	11:35	15:45
ほたる						
木浜	8:20	9:20	12:10	8:40	11:30	15:40
仮屋原						
前目						
さくら						
上寺下	8:25	9:25	12:15	8:35	11:25	15:35
豆漬						
布田						
田原						
あながわ						
時吉新町	8:30	9:30	12:20	8:30	11:20	15:30
時吉中城						
共用エリア指定降車場所	8:35	9:35	12:25	8:25	11:15	15:25

※この路線は、定路線運行ではありません。
 上表の時刻は目安であり、予約状況によって運行時刻は変わります。ご注意ください。

○共用エリア指定乗降場所【虎居・宮之城屋地・時吉地区】

- | | | |
|------------|--------------|----------|
| 1. 上向中 | 9. 轟町 | 17. 愛宕入口 |
| 2. 若草公園入口 | 10. 北薩森林管理署前 | 18. 屋地本町 |
| 3. 西町入口 | 11. 薩摩郡医師会病院 | 19. 屋地仲町 |
| 4. 虎居地区公民館 | 12. 宮之城ちくりん館 | 20. 屋地上町 |
| 5. 虎居町 | 13. 川原 | 21. 町頭 |
| 6. 虎居 | 14. 宮都大橋 | 22. 町頭上 |
| 7. 虎居旭町 | 15. さつま町役場本庁 | |
| 8. 薩摩中央高校前 | 16. 宮之城鉄道記念館 | |

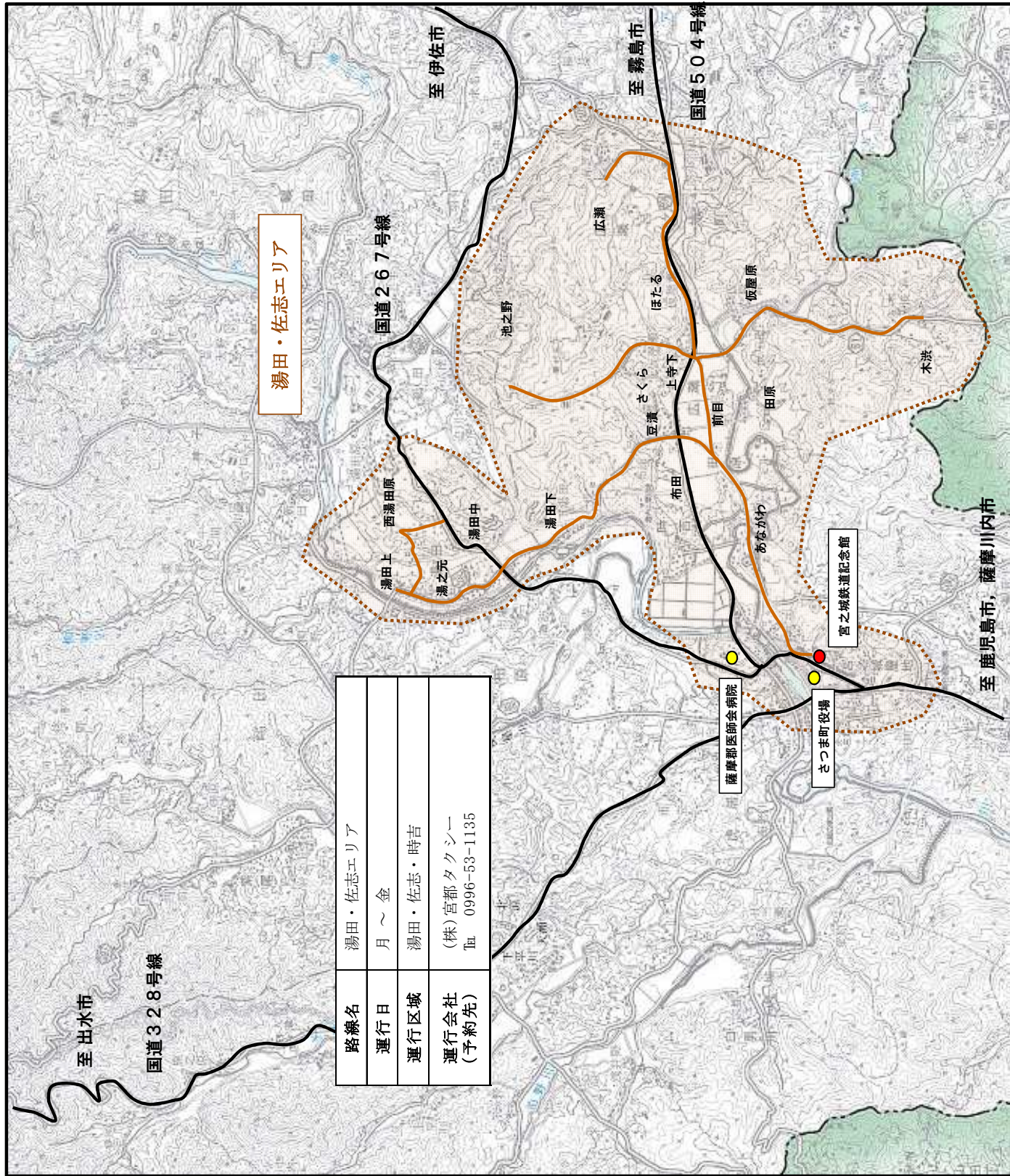

湯田・佐志エリア

路線名	湯田・佐志エリア
運行日	月～金
運行区域	湯田・佐志・時吉
運行会社 (予約先)	(株)宮都タクシー Tel 0996-53-1135

至 出水市

国道328号線

国道267号線

至 伊佐市

至 霧島市

国道504号線

至 鹿見島市, 薩摩川内市

薩摩郡医師会病院

さつま町役場

宮之城鉄道記念館