

さつま町空き家情報バンク制度 登録カード

登録番号	第 124 号	分類	<input type="checkbox"/> 賃貸 <input checked="" type="checkbox"/> 売買		契約交渉の種類	<input type="checkbox"/> 直接型 <input checked="" type="checkbox"/> 間接型			
空き家の所在地		さつま町鶴田 2 6 6 5 - 1			問合せ	㈱左近允			
空き家の状況	用途	<input checked="" type="checkbox"/> 住宅 <input type="checkbox"/> 店舗 <input type="checkbox"/> 店舗併用住宅 <input type="checkbox"/> 事業所 <input type="checkbox"/> その他 ( )							
	構造	<input type="checkbox"/> 木造平屋建 <input checked="" type="checkbox"/> 木造 2 階建 <input type="checkbox"/> 軽量鉄骨造 <input type="checkbox"/> 鉄筋コンクリート <input type="checkbox"/> その他 ( )							
	間取り	1 階	<input checked="" type="checkbox"/> 居間×1 部屋 <input checked="" type="checkbox"/> 台所 <input checked="" type="checkbox"/> 風呂 <input checked="" type="checkbox"/> トイレ <input type="checkbox"/> その他 ( ) <input type="checkbox"/> 洋室 ( ) 畳 ( ) 畳 <input type="checkbox"/> 和室 (6) 畳×3 (8) 畳 ( ) 畳						
		2 階	<input type="checkbox"/> 洋室 <input checked="" type="checkbox"/> 和室 (6) 畳 (8) 畳 <input type="checkbox"/> その他 ( ) ※図面のとおり						
	建築面積	125 m <sup>2</sup>		延床面積		m <sup>2</sup>			
	建築時期	昭和 5 4 年 1 1 月 <input type="checkbox"/> 不明							
	利用状況	<input type="checkbox"/> 空き家 (15) 年 <input type="checkbox"/> 別荘 <input type="checkbox"/> 物置的使用 <input type="checkbox"/> その他 ( )							
	補修の要否	<input type="checkbox"/> 補修は不要 <input checked="" type="checkbox"/> 多少の補修は必要 <input type="checkbox"/> 大幅な補修必要 <input type="checkbox"/> 現在補修中							
	補修の費用負担	<input type="checkbox"/> 所有者負担 <input type="checkbox"/> 入居者負担 <input type="checkbox"/> その他							
敷地	面積	坪		家庭菜園		可能 m <sup>2</sup> 不可能			
		467.21 m <sup>2</sup>							
設備状況	電気	<input checked="" type="checkbox"/> 引き込み済み <input type="checkbox"/> その他 ( )							
	水道	<input checked="" type="checkbox"/> 上水道 <input type="checkbox"/> 井戸 <input type="checkbox"/> その他 ( )							
	ガス	プロパンガス							
	風呂	<input checked="" type="checkbox"/> ガス <input type="checkbox"/> 灯油 <input type="checkbox"/> 電気 <input type="checkbox"/> その他 ( )							
	トイレ	<input type="checkbox"/> 水洗 <input checked="" type="checkbox"/> 汲み取り → <input type="checkbox"/> 和式 <input checked="" type="checkbox"/> 洋式							
	駐車場	<input checked="" type="checkbox"/> 有 (約 台) <input type="checkbox"/> 無							
	庭	<input checked="" type="checkbox"/> 有 <input type="checkbox"/> 無							
	物置	<input checked="" type="checkbox"/> 有 <input type="checkbox"/> 無							
付随農地	農地法施行規則 第 1 7 条第 2 項 の適用を受けよ うとする土地	所在地 (さつま町)			地 目		面 積 (m <sup>2</sup> )	備 考	
		大 字	字	地 番	登記	現況			
賃貸・ 売買の 条件等	賃貸希望	希 望 価 格	建 物 土 地	円/月		附帯物件 備 考	円/月		
		賃貸条件							
	売買希望	希 望 価 格	建 物 土 地	4 9 0 万円		附帯物件 備 考	円		
		売買条件							
特記事項	鶴田支所付近の閑静な住宅地です。								
受付日	令和 5 年 6 月 2 6 日	現地確認日	令和 5 年 6 月 5 日	登録日	令和 5 年 7 月 3 日				
登録抹消日	年 月 日	<input type="checkbox"/> 契約成立 <input type="checkbox"/> 登録抹消 <input type="checkbox"/> その他 ( )							

※ 抵当権及び相続登記の必要がある場合は、特記事項へ記載してください。

ふるさと振興課 移住定住係



物件

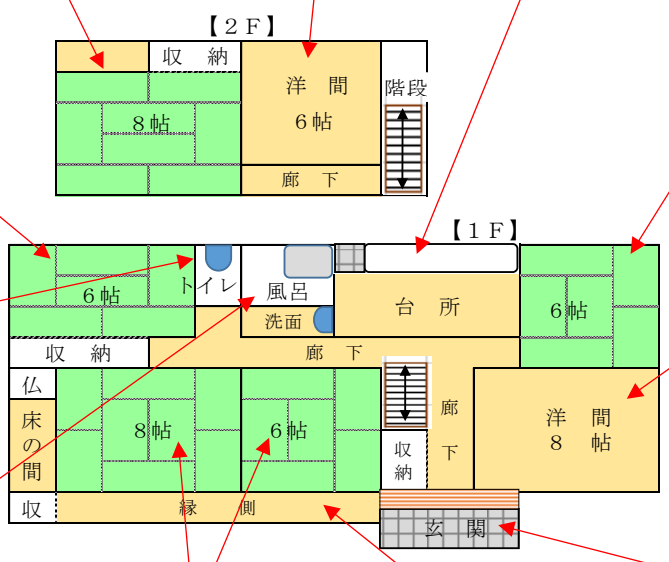
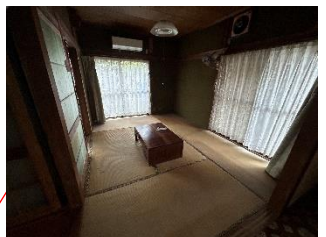

(裏面)