

さつま町空き家情報バンク制度 登録カード

登録番号	第44号	分類	<input checked="" type="checkbox"/> 賃貸 <input type="checkbox"/> 売買		契約交渉の種類	<input type="checkbox"/> 直接型 <input checked="" type="checkbox"/> 間接型		
空き家の所在地		さつま町宮之城屋地 1366 番地 45			連絡先	Tel		
空き家の状況	権利関係	所有者氏名		賃貸人氏名				
	用途	<input type="checkbox"/> 住宅 <input checked="" type="checkbox"/> 店舗 <input type="checkbox"/> 店舗併用住宅 <input type="checkbox"/> 事業所 <input type="checkbox"/> その他（ ）						
	構造	<input type="checkbox"/> 木造平屋建 <input checked="" type="checkbox"/> 木造2階建 <input type="checkbox"/> 軽量鉄骨造 <input type="checkbox"/> 鉄筋コンクリート <input type="checkbox"/> その他(鉄骨)						
	間取り	1階	<input type="checkbox"/> 居間（ ）畳 <input checked="" type="checkbox"/> 台所 <input type="checkbox"/> 風呂 <input checked="" type="checkbox"/> トイレ <input checked="" type="checkbox"/> その他(店舗フロア) <input type="checkbox"/> 洋室（ ）畳（ ）畳（ ）畳 <input type="checkbox"/> 和室（ ）畳（ ）畳（ ）畳（ ）					
		2階	<input type="checkbox"/> 洋室（ ）畳（ ）畳 <input checked="" type="checkbox"/> 和室（ ）畳（ ）畳（ ） <input checked="" type="checkbox"/> その他（ 客室 ）					
	建築面積	坪 67.99 m ²		延床面積	坪 137.44 m ²			
	建築時期	<input type="checkbox"/> 昭和 <input checked="" type="checkbox"/> 平成 11年12月 <input type="checkbox"/> 不明						
	利用状況	<input checked="" type="checkbox"/> 空き家 令和2年6月 <input type="checkbox"/> 別荘 <input type="checkbox"/> 物置的使用 <input type="checkbox"/> その他（ ）						
	補修の要否	<input type="checkbox"/> 補修は不要 <input checked="" type="checkbox"/> 多少の補修必要 <input type="checkbox"/> 大幅な補修必要 <input type="checkbox"/> 現在補修中						
補修の費用負担	<input type="checkbox"/> 所有者負担 <input checked="" type="checkbox"/> 入居者負担 <input type="checkbox"/> その他（ ）							
敷地の状況	権利関係	所有者氏名		賃貸人氏名				
	面積	坪 137.48 m ²		家庭菜園	可能（ m ² ） 不可能			
設備状況	電気	<input checked="" type="checkbox"/> 引き込み済み <input type="checkbox"/> その他（ ）						
	水道	<input checked="" type="checkbox"/> 上水道 <input type="checkbox"/> 井戸 <input type="checkbox"/> その他（ ）						
	ガス							
	風呂	<input type="checkbox"/> ガス <input type="checkbox"/> 灯油 <input type="checkbox"/> 電気 <input type="checkbox"/> その他（ ）						
	トイレ	<input checked="" type="checkbox"/> 水洗 <input type="checkbox"/> 汲み取り → <input type="checkbox"/> 和式 <input checked="" type="checkbox"/> 洋式						
	駐車場	<input checked="" type="checkbox"/> 有（ 2台） <input type="checkbox"/> 無						
	庭	<input type="checkbox"/> 有 <input checked="" type="checkbox"/> 無						
	物置	<input checked="" type="checkbox"/> 有 <input type="checkbox"/> 無						
附帯物件 (敷地外)	畑						m ²	
	田						m ²	
	その他						m ²	
賃貸・売買の条件等	賃貸希望	希望価格	建物	55,000 円/月	附帯物件	円/月		
			土地	円/月	備考			
		賃貸条件						
	売買希望	希望価格	建物	円	附帯物件	円		
			土地	円	備考			
		売買条件						
特記事項	浄化槽管理借主負担							
受付日	R2年10月27日	現地確認日	R2年10月27日	登録日	R2年10月27日			
登録抹消日	年 月 日		<input type="checkbox"/> 契約成立 <input type="checkbox"/> 登録抹消 <input type="checkbox"/> その他（ ）					

※ 抵当権及び相続登記の必要がある場合は、特記事項へ記載してください。

所在地図



配置図



建物の間取り図

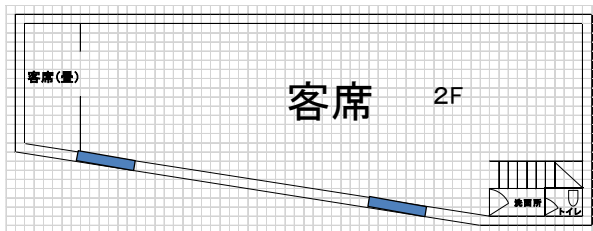
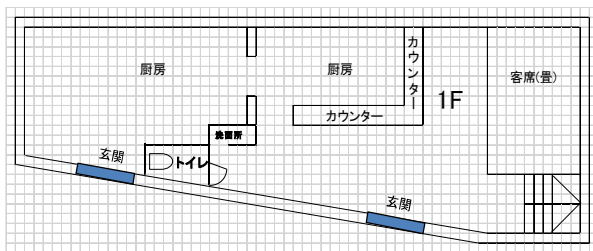

備考