

さつま町

地区マイタイムライン 〈様式〉〈ワークA〉

さつま町マイ・タイムライン

川内川の氾濫に備えて、早めに次の行動をとりましょう！

公民会 氏名

川内川が氾濫した場合の浸水深は、最大 m



<p>普段の行動</p>	<p>公民会のみなさんがすること</p> <input type="checkbox"/> _____ <input type="checkbox"/> _____ <input type="checkbox"/> _____ <input type="checkbox"/> _____ <input type="checkbox"/> _____	<p>あなたや家族がすること</p> <input type="checkbox"/> _____ <input type="checkbox"/> _____ <input type="checkbox"/> _____ <input type="checkbox"/> _____ <input type="checkbox"/> _____	<p>他に必要なことを記入しましょう</p>
	<p>緊急時の行動</p>		

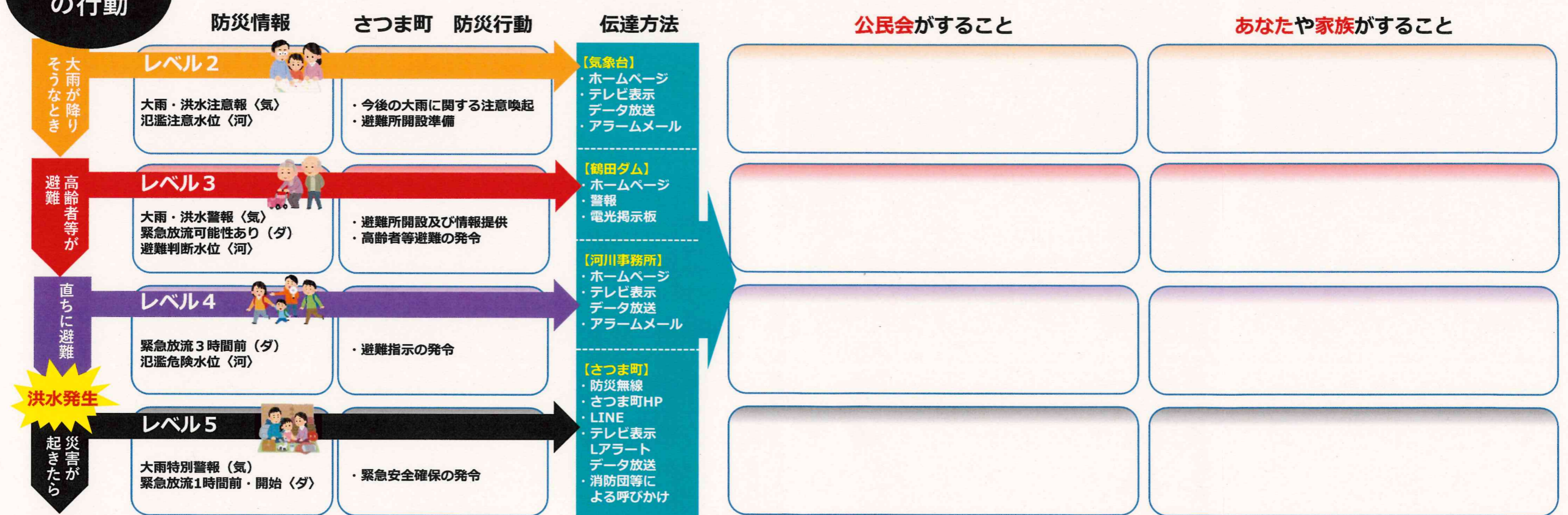

【凡例】 〈気〉：气象台、〈ダ〉：鶴田ダム管理所、〈河〉：川内川河川事務所

【避難について】
 屋外が浸水していない場合
 → ・指定緊急避難場所へ移動 ・安全な場所へ避難 ・強固で高い建物等に避難
 屋外が浸水して歩けない場合
 → 建物内の安全な場所へ避難（家屋内の高いところへ避難）
 やむを得ず屋内に留まった場合
 → 建物の2階以上の高い所へ避難（山の斜面近くでは反対方向の高い階へ）

マイ・タイムライン活用方法

いつ	どこで	どのように
----	-----	-------