教育委員会だより

鶴田町教育委員会
社会教育課
☎59-2022
FAX59-2085

心を動かす教育

鶴田町
教育委員会
教育長
油田一昭

新しい年を迎え、気持ちも新たに大海に向け出航されたことと思います。今年も飛躍の年、幸せな年でありますように願っています。

さて、教育委員会では、生涯学習を基盤に諸施策を講じています。学校教育においては、生きる力を育む確かな学力、思いやりや豊かな感性を育む心の教育、郷土のよさを生かした特色ある学校づくりを、また、社会教育においては、心豊かな地域社会づくり、教育力を高める家庭教育・成人教育、地域ぐるみによる青少年教育、人権教育、文化の創造、社会体育の充実等、新時代に対応する教育の推進に努力しているところです。

皆さんの御協力により、本町の子どもたちは「はきはき・きらきら・きびきび」と健全に成長していると思っています。子どもたちがさらに「心身ともにたくましく生きる・・・」ために、自立的に自らの考えで、正しく行動できる子どもへと変容することが必要です。

ルソーの「エミール」の中に「子どもを不幸にする一番確実な方法は何か・・・それは、いつでも何でも手に入ることができるようにしてやることだ。」とあります。

生きる厳しさを知らない人間には、自主性や創造性も、他との協力連帯感も、また、自己抑制力や耐える心も育たないのではないでしょうか。自分の考えで、みんなと力を合わせて活動できる子どもの育成を目指して、子どもの心に聞こえる耳から聴く耳に、見える目から観る眼に、動く体から働く体にと意識を高揚させたいものです。今後とも子どもの心を動かす教育の実践に努めてまいります。

いよいよ三月二十二日は、合併により「さつま町」が誕生します。「物の合併」だけでなく「心の合併」についても、お互いに心にとめておきましょう。

今年もよろしくお願い申し上げます。

定例教育委員会報告

第九回定例教育委員会は、十二月七日開かれ、審議事項三件が審議され了承されました。

［審議事項］
議案第二十一号
鶴田町一般会計補正予算について
議案第二十二号
区域外就学に伴う事前協議について
議案二十三号
鶴田町文化財保護審議会委員の任命について

［報告事項］
第47回県児童生徒作文コンクール
入選　鶴田小学校　1点
柏原小学校　1点
鶴田中学校　2点
第55回県図画作品展
入選　鶴田幼稚園　1点
人権に関するポスターコンクール
入選　柏原小学校　2点
県統計グラフコンクール
入選　紫尾小学校　1点（2名）
鶴田小学校　1点
学校賞　鶴田小学校

また　きてね！
劇団「すぎのこ」巡回劇場

12月3日(金)劇団「すぎのこ」による巡回劇場が中央公民館大ホールにて開催されました。

今年は、絵話「三匹のこぶた」と、オペレッタ「子ねこのロロ」の二作品が上演され、町内外から幼児、小学生、大人合わせて約百四十名の参加がありました。

早い方は、開場三十分も前からおいでになり、とても楽しみにされている様子でした。

参加した皆さんからは、人形劇を身近で鑑賞できた喜びと感動の声が多数聞かれました。

最初は静かに観ていた子どもたちも、お話が進むにつれて、劇団の方と同化して、体全体で喜びを表現する場面も見られました。

三月の合併後も、乳幼児から楽しめる優れた芸術鑑賞の機会を提供できるように努力していきたいと考えています。

御来場いただいたみなさま、ありがとうございました。

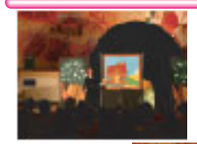

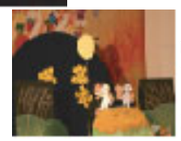

子どもって　かわいいね!!

県から委託を受けて展開している子育て支援事業の一環として、12月4日（土）しび保育園を会場に、明日の親となる中・高校生のための子育て講座が開催されました。初めての事業でしたが、女子中学生20名が参加しました。

当日は、あいにく雨となり園外保育は全くできませんでしたが、室内遊びを中心に保育体験をしました。

参加した子どもたちからは「けんかをしても保育士さんは、平等に接していた。」「子どもたちのパワーについていけなかった。」「今までこんな小さい子どもたちとは遊んだことがなかったので、だっこしたり世話をしたときの、泣いた顔とか笑った顔が印象的だった。」など素直な感想が寄せられました。

特に、将来保育士になりたい子どもたちにとっては、とてもいい経験になったようです。

家庭教育学級　展開中

平成16年度も4月から町内の小学校・中学校・幼稚園・保育園の6か所で乳幼児学級・家庭教育学級・父母セミナーを開設して保護者も学習しています。

最近の主な活動実践例として、中学校では「男の料理教室」と題して、手軽に作れる簡単料理を実習しました。

小学校では押し花インストラクターの大山和代先生を招いて「親子でしおり作り」をしたり、栄養士を招いて「ケーキ作り」を楽しんだりしています。

保育園では、県内外から著名な講師の方々をお招きしての子育て講演会を実施し、保護者だけでなく保育士の先生方も熱心に研修されています。

幼稚園では小学校と合同で「読書は心のご飯です。」をテーマに読書の大切さを学びました。

参加した保護者からは「昔話を知らない子どもたちがいることに驚きました。」「これからは図書室の本をたくさん借りて、親子で楽しもうと思います。」などの感想が聞かれました。

読書推進のヒントがいっぱい

12月14日（火）柏原小学校図書室を会場に第2回読書推進協議会が開催されました。

今回は、出水工業高校に勤務されている司書の中島洋子先生の指導講話をいただきました。

先生は、平成15年度宮之城農業高校を読書活動優秀実践校に導くなどこれまでの実践を元に「読書を推進するためにできること」と題して話されました。

読書の重要性や図書室の設営などについて、資料を基に具体的にポイントを絞って指導していただきました。

また、どんぐりや松かさなどを使ったオブジェを参加者にプレゼントされたり、ブックスタンドの設計図を配布されるなどサービスしていただき、たいへん充実した研修でした。

伊佐地区生涯学習県民大学
専門講座開催のお知らせ

鹿児島国際大学の先生方による、大口市で開設する専門的な講座です。

【テーマ】
「人権教育について」

【期日と内容】
第1回　1月14日（金）
同和教育から人権教育へ
第2回　1月21日（金）
障害者の人権
第3回　1月28日（金）
地域福祉の視点からホームレス問題を考える
第4回　2月4日（金）
精神障害者の人権
第5回　2月18日（金）
女性の人権
第6回　2月25日（金）
子どもの人権

【場所と申し込み】
○開設場所
大口ふれあいセンター
○開設時間　19時から21時
○募集定員　40人程度
○受講料　無料

【申し込み締め切り】
平成17年1月7日
（当日消印有効）

※電話・FAX・ハガキにて住所、氏名、年齢、電話番号を記入して申し込んでください。

【申込先】
大口市教育委員会　生涯学習課
大口市里2845-2
電　話（0995）22-1613
FAX（0995）22-9420