

## 乗合タクシー時刻表 【山崎エリア】

運行会社：(株)神園サービス TEL 0996-53-3131

| 運行日：月・水・金            | 西回り  |       | 東回り   |       |
|----------------------|------|-------|-------|-------|
|                      | 第1便  | 第3便   | 第2便   | 第4便   |
| 共用エリア指定降車場所          | 8:15 | 13:15 | 11:50 | 15:50 |
| 五日町・船木東・旭<br>船木西・船木下 | 8:20 | 13:20 | 11:45 | 15:45 |
| 二渡・二渡町               | 8:25 | 13:25 | 11:40 | 15:40 |
| 須杭・折小野               | 8:30 | 13:30 | 11:35 | 15:35 |
| 荒瀬・北原                | 8:35 | 13:35 | 11:30 | 15:30 |
| 大長・角郷                | 8:45 | 13:45 | 11:20 | 15:20 |
| 久富木町・大畝町             | 8:50 | 13:50 | 11:15 | 15:15 |
| 山崎中・山崎麓              | 8:55 | 13:55 | 11:10 | 15:10 |
| 五日町・船木東・旭<br>船木西・船木下 | 9:00 | 14:00 | 11:05 | 15:05 |
| 共用エリア指定降車場所          | 9:05 | 14:05 | 11:00 | 15:00 |

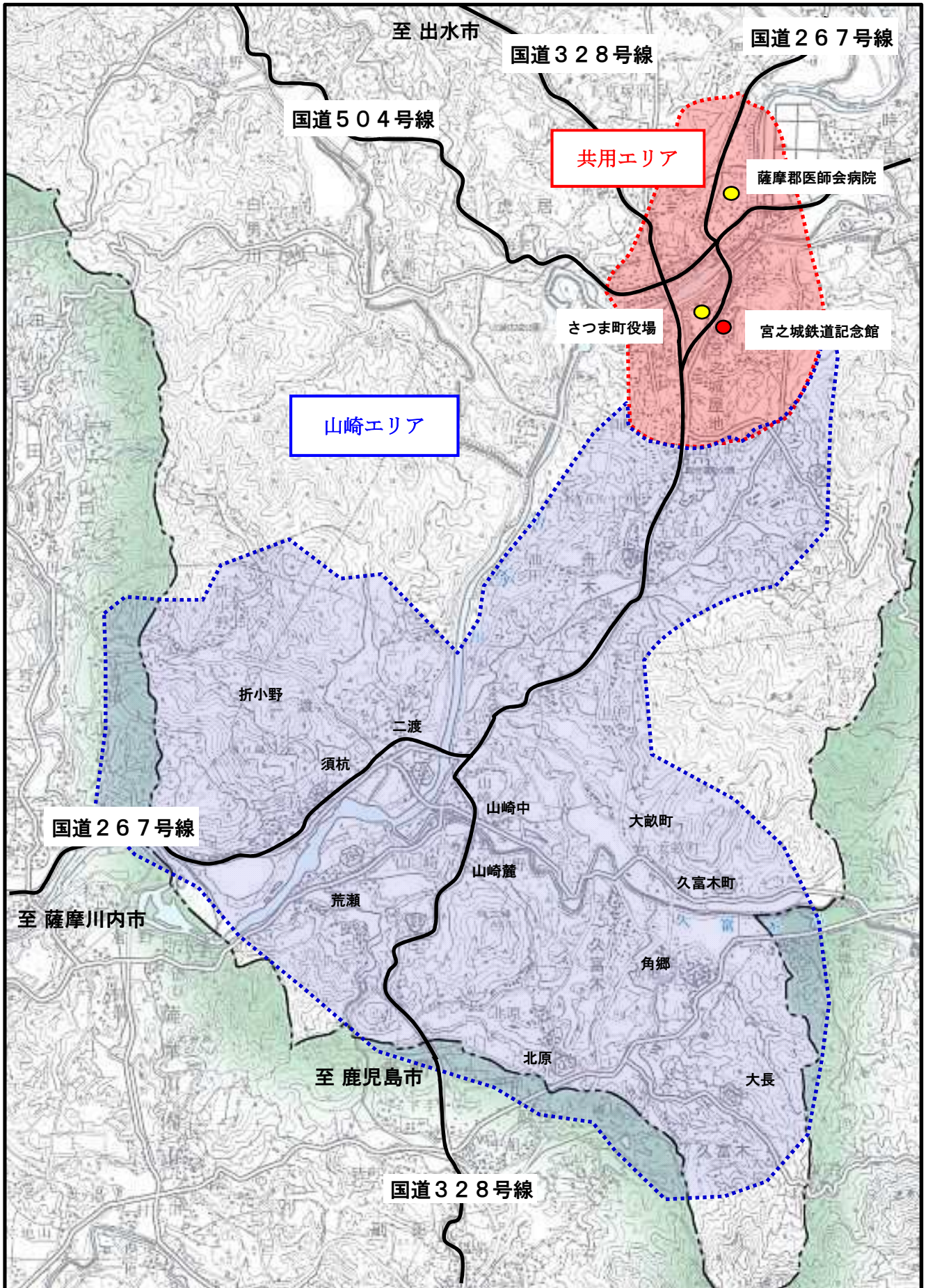

至 出水市

国道328号線

国道267号線

国道504号線

共用エリア

薩摩郡医師会病院

さつま町役場

宮之城鉄道記念館

山崎エリア

折小野

二渡

須杭

山崎中

大畝町

国道267号線

至 薩摩川内市

荒瀬

山崎麓

久富木町

角郷

至 鹿児島市

北原

大長

国道328号線