

さつま町空き家情報バンク制度 登録カード

登録番号	第24号	分類	<input checked="" type="checkbox"/> 賃貸 <input type="checkbox"/> 売買		契約交渉の種類	<input type="checkbox"/> 直接型 <input checked="" type="checkbox"/> 間接型		
空き家の所在地		さつま町宮之城屋地 1398 番地 1			連絡先	Tel		
空き家の状況	権利関係	所有者氏名		賃貸人氏名				
	用途	<input type="checkbox"/> 住宅 <input checked="" type="checkbox"/> 店舗 <input type="checkbox"/> 店舗併用住宅 <input type="checkbox"/> 事業所 <input type="checkbox"/> その他 ()						
	構造	<input checked="" type="checkbox"/> 木造平屋建 <input type="checkbox"/> 木造2階建 <input type="checkbox"/> 軽量鉄骨造 <input type="checkbox"/> 鉄筋ｺﾝｸﾘｰﾄ <input type="checkbox"/> その他 ()						
	間取り	1階	<input type="checkbox"/> 居間 () 畳 <input checked="" type="checkbox"/> 台所 <input type="checkbox"/> 風呂 <input checked="" type="checkbox"/> トイレ <input checked="" type="checkbox"/> フロア (30) m ² <input type="checkbox"/> 洋室 () m ² () 畳 <input type="checkbox"/> 和室 () 畳 () 畳 () 畳					
		2階	<input type="checkbox"/> 洋室 () 畳 () 畳 <input type="checkbox"/> 和室 () 畳 () 畳 () 畳 <input type="checkbox"/> その他 ()					
	建築面積			延床面積	9.37坪 30.96m ²			
	建築時期	<input checked="" type="checkbox"/> 昭和 <input type="checkbox"/> 平成 年 月 <input type="checkbox"/> 不明						
	利用状況	<input checked="" type="checkbox"/> 空き家 () 月 <input type="checkbox"/> 別荘 <input type="checkbox"/> 物置的使用 <input type="checkbox"/> その他 ()						
	補修の要否	<input type="checkbox"/> 補修は不要 <input checked="" type="checkbox"/> 多少の補修必要 <input type="checkbox"/> 大幅な補修必要 <input type="checkbox"/> 現在補修中						
	補修の費用負担	<input type="checkbox"/> 所有者負担 <input type="checkbox"/> 入居者負担 <input checked="" type="checkbox"/> その他 (双方で協議)						
敷地の状況	権利関係	所有者氏名 同上		賃貸人氏名				
	面積	坪 m ²	家庭菜園	可能 (m ²) 不可能				
設備状況	電気	<input checked="" type="checkbox"/> 引き込み済み <input type="checkbox"/> その他 (オール電化)						
	水道	<input checked="" type="checkbox"/> 上水道 <input type="checkbox"/> 井戸 <input type="checkbox"/> その他 ()						
	ガス	プロパン						
	風呂	<input type="checkbox"/> ガス <input type="checkbox"/> 灯油 <input type="checkbox"/> 電気 <input type="checkbox"/> その他 ()						
	トイレ	<input type="checkbox"/> 水洗 <input checked="" type="checkbox"/> 汲み取り → <input checked="" type="checkbox"/> 和式 <input type="checkbox"/> 洋式						
	駐車場	<input checked="" type="checkbox"/> 有 (約10台) <input type="checkbox"/> 無 追加駐車場有						
	庭	<input checked="" type="checkbox"/> 有 <input type="checkbox"/> 無						
	物置	<input checked="" type="checkbox"/> 有 <input type="checkbox"/> 無						
外(敷地)帯物件	畑	m ²						
	田	m ²						
	その他	m ²						
賃貸・売買の条件等	賃貸希望	希望価格	建物	} 30,000 円/月	附带物件	円/月		
			土地		円/月		備考	
		賃貸条件						
	売買希望	希望価格	建物	万円	附带物件	円		
			土地	円	備考	要相談		
		売買条件						
特記事項	店舗の後ろに倉庫有。倉庫も借りる際は+5000円になります。							
受付日	H29年2月21日	現地確認日	H29年2月9日	登録日	H29年2月22日			
登録抹消日	年 月 日		<input type="checkbox"/> 契約成立 <input type="checkbox"/> 登録抹消 <input type="checkbox"/> その他 ()					

※ 抵当権及び相続登記の必要がある場合は、特記事項へ記載してください。

(裏面)

□ 所在地図



□ 配置図



□ 建物の間取り図

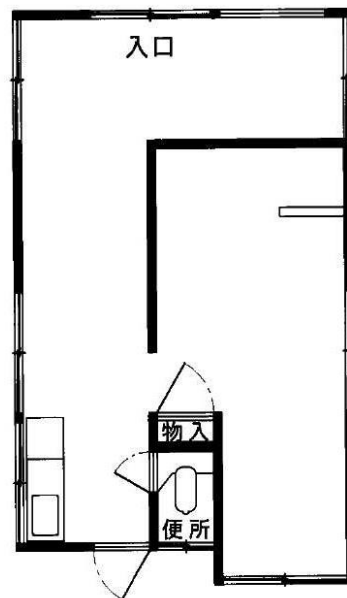

□ 備考