

登録番号	第77号	分類	<input type="checkbox"/> 賃貸 <input checked="" type="checkbox"/> 売買		契約交渉の種類	<input type="checkbox"/> 直接型 <input checked="" type="checkbox"/> 間接型		
空き家の所在地		さつま町田原1396番地			問合せ	左近允工務店		
空き家の状況	用途	<input checked="" type="checkbox"/> 住宅 <input type="checkbox"/> 店舗 <input type="checkbox"/> 店舗併用住宅 <input type="checkbox"/> 事業所 <input type="checkbox"/> その他（ ）						
	構造	<input checked="" type="checkbox"/> 木造平屋建 <input type="checkbox"/> 木造2階建 <input type="checkbox"/> 軽量鉄骨造 <input type="checkbox"/> 鉄筋コンクリート <input type="checkbox"/> その他（ ）						
	間取り	1階	<input type="checkbox"/> 居間（ ）畳 <input checked="" type="checkbox"/> 台所 <input type="checkbox"/> 風呂 <input checked="" type="checkbox"/> トイレ <input type="checkbox"/> その他（ ） <input checked="" type="checkbox"/> 洋室（ ） <input checked="" type="checkbox"/> 和室（8）畳×2 （6）畳 （4.5）畳					
		2階	<input type="checkbox"/> 洋室（ ）畳（ ）畳 <input type="checkbox"/> 和室（ ）畳（ ）畳（ ） <input type="checkbox"/> その他（ ）					
	建築面積	家屋 92.56 m ²						
	建築時期	不明						
	利用状況	<input checked="" type="checkbox"/> 空き家（4）年 <input type="checkbox"/> 別荘 <input type="checkbox"/> 物置的使用 <input type="checkbox"/> その他（ ）						
	補修の要否	<input type="checkbox"/> 補修は不要 <input type="checkbox"/> 多少の補修必要 <input checked="" type="checkbox"/> 大幅な補修必要 <input type="checkbox"/> 現在補修中						
	補修の費用負担	<input type="checkbox"/> 所有者負担 <input checked="" type="checkbox"/> 入居者負担 <input type="checkbox"/> その他（ ）						
敷地	面積	948.7 m ²	家庭菜園	<input checked="" type="checkbox"/> 可能（ m ² ） <input type="checkbox"/> 不可能				
	電気	<input checked="" type="checkbox"/> 引き込み済み <input type="checkbox"/> その他（ ）						
設備状況	水道	<input checked="" type="checkbox"/> 上水道 <input type="checkbox"/> 井戸 <input type="checkbox"/> その他（ ）						
	ガス	プロパンガス						
	風呂	<input type="checkbox"/> ガス <input type="checkbox"/> 灯油 <input type="checkbox"/> 電気 <input type="checkbox"/> その他（ ）						
	トイレ	<input type="checkbox"/> 水洗 <input checked="" type="checkbox"/> 汲み取り（ ） → <input type="checkbox"/> 和式 <input checked="" type="checkbox"/> 洋式（簡易水洗）						
	駐車場	<input checked="" type="checkbox"/> 有（3～4台） <input type="checkbox"/> 無						
	庭	<input checked="" type="checkbox"/> 有 <input type="checkbox"/> 無						
	物置	<input checked="" type="checkbox"/> 有 <input type="checkbox"/> 無						
	付随農地	農地法施行規則第17条第2項の適用を受けようとする土地	所在地（さつま町）			地目	面積（m ² ）	備考
大字			字	地番	登記	現況		
賃貸・売買の条件等	賃貸希望	希望価格	建物	円/月	附帯物件	円/月		
			土地	円/月	備考			
		賃貸条件						
	売買希望	希望価格	建物	350万円		附帯物件	円	
			土地			備考		
売買条件								
特記事項								
受付日	R02年08月03日	現地確認日	R02年08月03日	登録日	R02年08月19日			
登録抹消日	年 月 日	<input type="checkbox"/> 契約成立 <input type="checkbox"/> 登録抹消 <input type="checkbox"/> その他（ ）						

※ 抵当権及び相続登記の必要がある場合は、特記事項へ記載してください。

（裏面）

ふるさと振興課 移住定住係

□ 所在地図



- ① 通行量が少なく静かです。
- ② 自分の好みに改修するのに適した物件です。
- ③ 家財が残っていますが、整理する予定です。

□ 建物の間取りイメージ (1階)

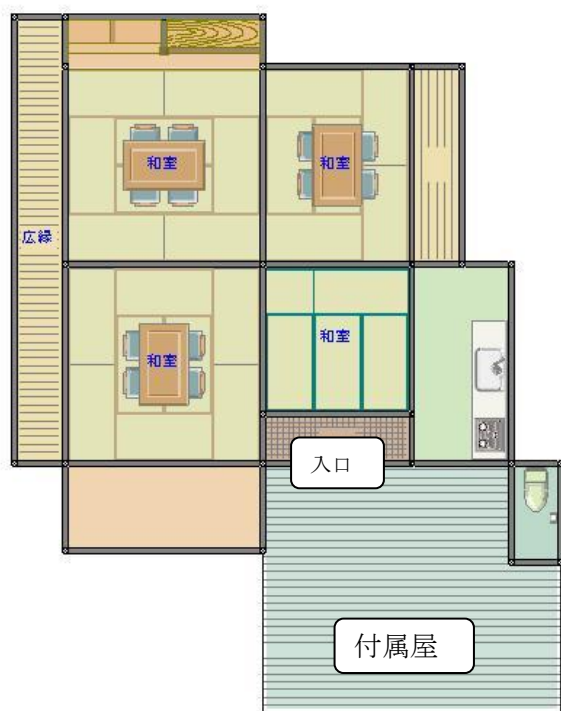

□ 備考

